

# VISITAS GUIADAS y ECOTURISMO

para descubrir el Prepirineo Aragonés



## BOSQUE ENCANTADO EN VADIELLO



Una particular experiencia por el corazón de la Sierra de Guara.

22 de julio y 2 de septiembre

5 h 30'

Encuentro con el guía: embalse de Vadiello (aparcamiento).

Se realizará una parada para comer (llevar comida y agua).



## Puntos de interés

- Parque Natural de la Sierra y los Cañones de Guara
- LIC (Lugar de Importancia Comunitaria) *Sierra y Cañones de Guara*
- ZEPA (Zona de Especial Protección para las Aves) *Sierra y Cañones de Guara*
- Punto de interés geológico

## Itinerario

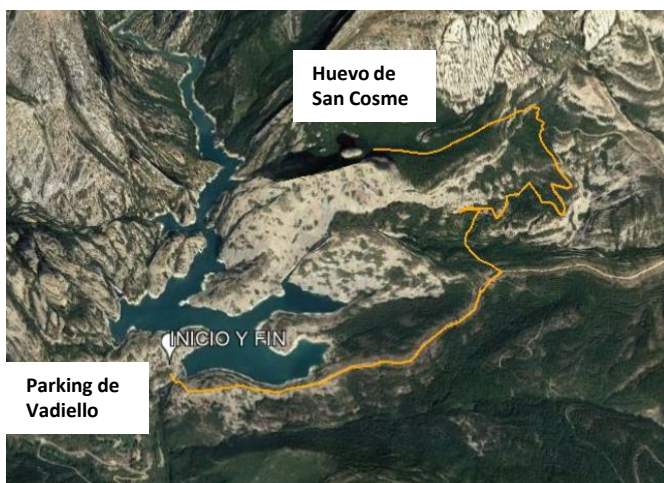

# VISITAS GUIADAS y ECOTURISMO

para descubrir el Prepirineo Aragonés



## Descripción

El itinerario empieza en el parking y sigue por la carretera que nos lleva al embalse, desde ahí observamos las paredes de conglomerado. Cruzamos el embalse y seguimos por la pista hasta la Ermita de la Santa Cruz. Después descendemos por una senda hasta el fondo del barranco y volvemos a subir hasta las Ermitas de San Cosme y San Damián. Después tomamos una pista donde veremos otras ermitas como San Urbez o San Gregorio, seguimos por la misma pista hasta el desvío hacia el Huevo. Ascendemos por la senda hasta llegar al bosque encantado, allí comemos. La vuelta se hace por el mismo camino.

### ¿Sabías que...?

En esta zona existió un mar, por lo que en la formación de los conglomerados se pueden identificar fósiles



“El Huevo” y Aguja de Nummery



Vistas de los Mallos de Ligüerri y Pico el Borón



El Bosque Encantado