

# PUNTOS DE ENCUENTRO DE LA HOYA DE HUESCA 2015

## PIEDRAS DE MOROS

Las enigmáticas piedras de Ayera por tierras de la reconquista de Huesca



### INFORMACIÓN

Distancia total: 6,1 km.  
Desnivel acumulado: 300 m.  
Duración: 3h 30min.

### ITINERARIO

Fuente - Alto de Castilsabás –  
Piedra de los Moros - Fuente

### ITINERARIO

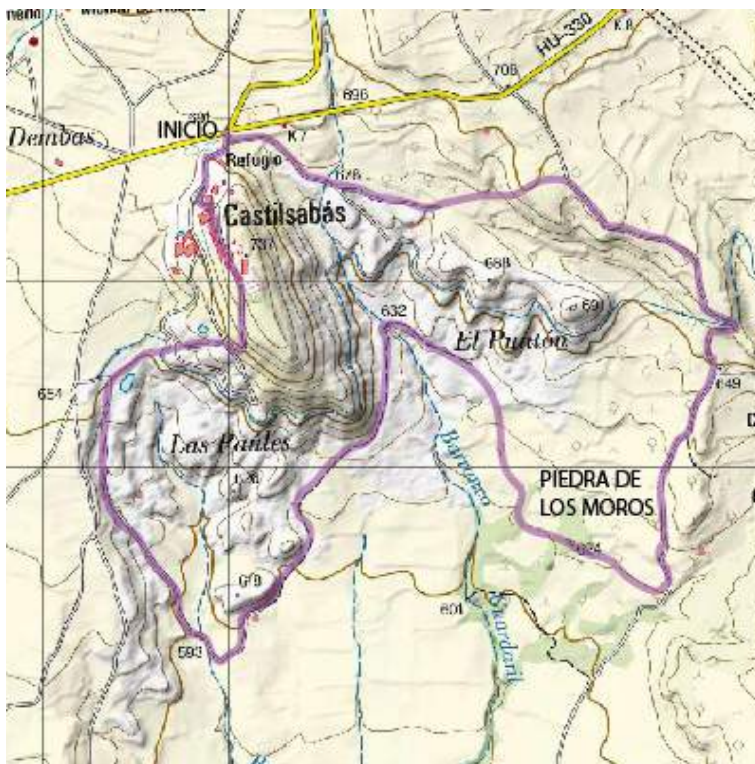

### PUNTO DE ENCUENTRO



### DESCRIPCIÓN DE LA RUTA

El recorrido circular comienza en la fuente de Castilsabás al borde de la carretera HU-330 (antes de la entrada del pueblo) para tomar las calles solariegas del pueblo y llegar a la explanada que corona el pueblo donde se situó un poblado íbero y un antiguo castillo y desde donde se aprecian espectaculares vistas de la Sierra de Guara y la historia de la conquista de Huesca.





El camino prosigue por un sendero de la red del municipio que pasa al borde de las balsas y prosigue por un encinar para atravesar unos campos de cultivo de cereales y llegar a una zona de curiosas formaciones rocosas. Se cruza el barranco de Guardaril y se divisan ya la primeras oquedades excavadas en la piedra por una cultura matriarcal milenaria. Se visita el complejo-santuario de las “piedras de los Moros” y se vuelve por el antiguo camino que comunicaba Sipán con Castilsabás.

