

VISITAS GUIADAS y ECOTURISMO

para descubrir el Prepirineo Aragonés



BRECHA ENTRE GIGANTES



Embalse de La Peña - Riglos (por el río Gállego).

Para ver el último plegamiento del Pirineo y entender cómo el río se ha abierto camino entre las montañas y los mallos.

📅 24 de junio y 26 de agosto

🕒 6 h

⚠️ media

📏 11,31 km

📏 317 m



Tren: comprar billete ida y vuelta hasta Sta. María y La Peña.



IDA

Zaragoza - Delicias
6:40 h

Huesca
7:48 h

Ayerbe
8:31 h



RECORRIDO SENDERISTA

11,31 km

Sta. María y La Peña
8:53 h



REGRESO

Riglos
17:21 h



Itinerario

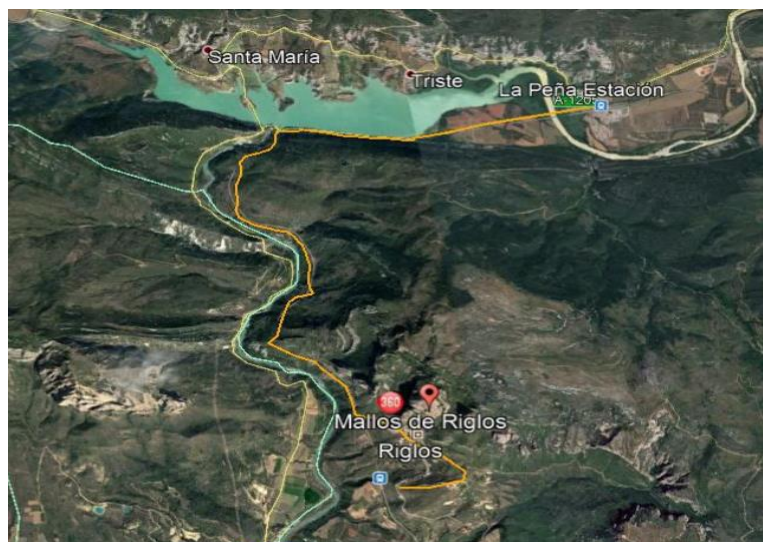

Puntos de interés natural

- Monumento natural de los Mallos de Riglos, Agüero y Peña Rueba
- LIC y ZEPA Sierras de Sto. Domingo y Caballera
- Area de interés geológico Mallos de Riglos

VISITAS GUIADAS y ECOTURISMO

para descubrir el Prepirineo Aragonés

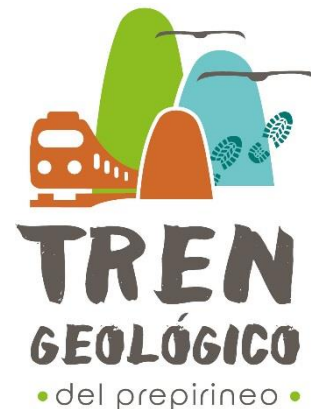

Descripción

La ruta parte de la estación de Renfe que conecta con el “canfranero”, para apearnos en la estación de Santa María y la Peña. Caminamos hasta la presa del embalse de La Peña, descubriendo el túnel excavado sobre las calizas del mar tropical del Eoceno. El sendero recorre el antiguo camino para pasar hacia las Galias, cruzando en algunas ocasiones las vías del tren. Durante el recorrido andamos sobre calizas, arcillas y margas formadas hace millones de años. Llegamos a la llanura del somontano de Huesca, donde aparecen los Colosos de Riglos y Peña Rueba, durante el último tramo podemos disfrutar de las vistas del río Gállego, las terrazas fértiles a los lados, las crestas de calizas y en el fondo los gigantes de conglomerado. Antes de tomar el tren se visita el centro Arcaz.

